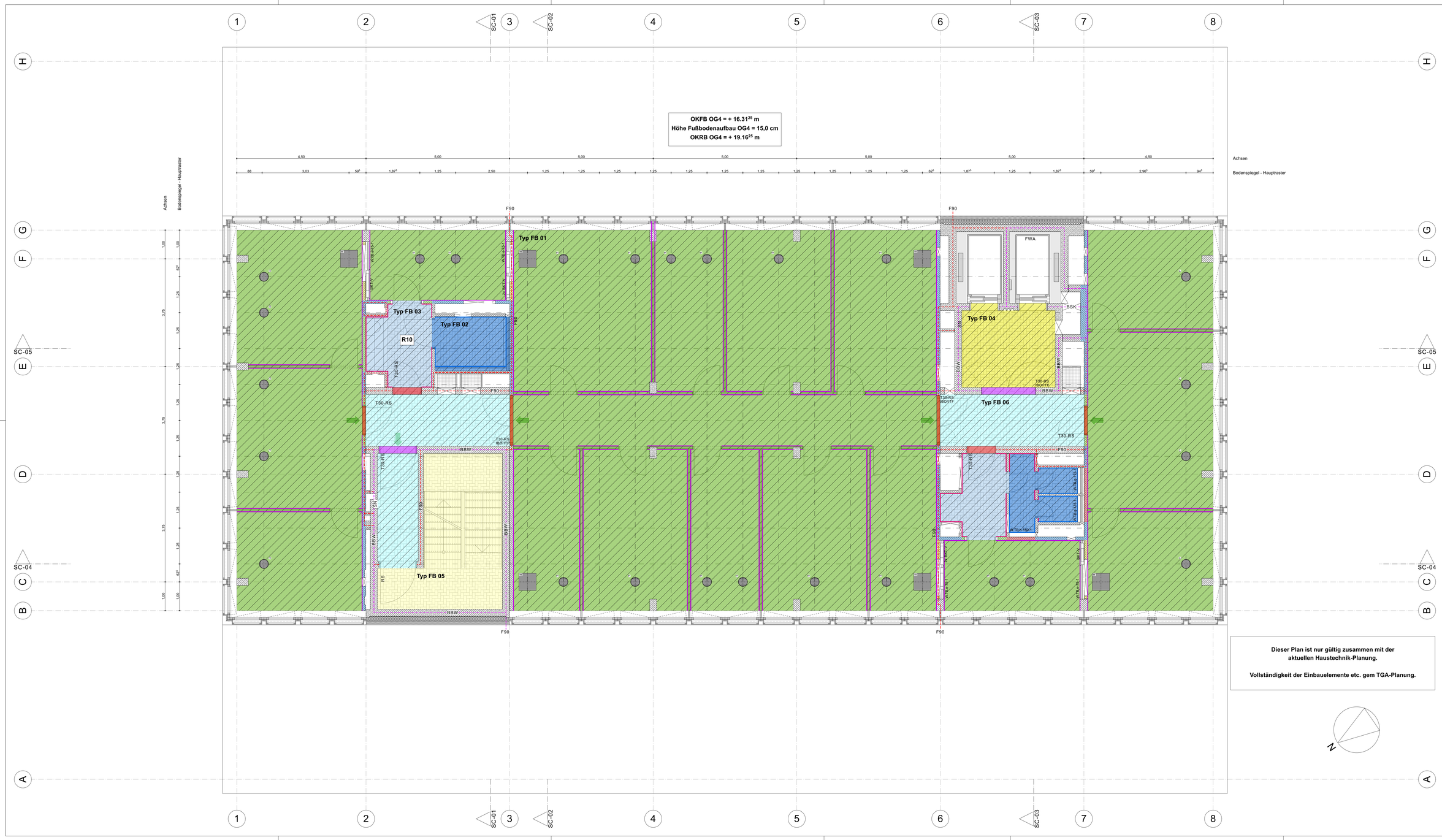

Dieser Plan ist nur gültig zusammen mit der aktuellen Haustechnik-Planung.

Vollständigkeit der Einbauelemente etc. gem TGA-Planung.

Legende Bodenspiegel

4.OBERGESCHOSS

Revisionsöffnung,Nachzug
Doppelbodenplatte, 60cm x 60cm
Lage hier nur nachrichtlich, genaue Lage gem Verlegeraster

Bodentank
Produkt:
Geräteeinsatz GESR9 mit Restschieber
Bodenbelagsaussparung im Klappdeckel 5 mm
Bodenbelag:
Teppich
Größe:
Höhe 65mm
Ø 324mm (Ø 304mm ohne Abdeckrahmen)

Fußbodenaufbauten vgl. Fußbodenkatalog
(R-Gruppen Mindestanforderung gem. ASR A1.5/1,2)

- Hohlraumboden
- Typ FB 01 (Hohlraumboden, Teppich)
- Typ FB 02 (Hohlraumboden, Fliese) R-Gruppe: R9
- Typ FB 03 (Hohlraumboden, Fliese) R-Gruppe: R9 ***außer Teeküche Raum R 4.21 = R10***
- Typ FB 04 (Hohlraumboden, Fliese) R-Gruppe: R9
- Typ FB 05 (Treppenpodest, Fliese) R-Gruppe: R9
- Typ FB 06 (Hohlraumboden, Fliese) R-Gruppe: R9
- Fußleiste, Teppich gekettelt, H=10 cm
- Fußleiste, Fliesen, H=10 cm
- Fliesenspiegel, H=120 cm

Oberbelag Fliese:
Rote Vollklinkerfliese
(Bsp. Leitprodukt: Argelith)
Abmessungen: 198 x 98 x 16mm
Farbe: Kaminrot
Oberfläche: Glatt Rö/R10
Verbandart: Eilenbogenverband
(90° zu aufgehenden Wänden)

Oberbelag Stufenfliese:
Rote Vollklinker mit abgerundeter Kante
(Bsp. Leitprodukt: Mauerabdeckplatte Argelith)
Abmessungen: 2800 x 115 x 20mm
Farbe: Kaminrot
Oberfläche: Glatt R9
Verbandart: Parallel verlegt, in Laufrichtung

Oberbelag Teppich:
Kugelgarn
(Bsp. Leitprodukt Fabromont Atlas Col.863)
Dicke: ca, 5,5 mm
Farbe: Grau

Anforderung Hohlraumboden:
Raumakkustik

Für den Hohlraumboden mit Fließestrich gilt ein Trittschallverbesserungsmaß ΔLw,P = 23 dB

Brandschutz

Ausführung Hohlraumboden entsprechend den Anforderungen der SysBöR.

- Brandabtrennung EI90
  Porenbeton
  Breite ≥ 115mm, Wandstärke maßgebend
- Brandabtrennung Brandwand
  Porenbeton
  Breite ≥ 115mm, Wandstärke maßgebend

Projekt
Neubau
Rosa-Luxemburg-Stiftung
Straße der Pariser Kommune 8 10243 Berlin

Bauherr
Grundstücksgesellschaft
Strasse der Pariser Kommune 8
Franz-Mehring-Platz 1 10243 Berlin

Generalplaner + Architekten
ARGE
Kim Nalleweg + Trujillo Architekten
Oranienstraße 183 10999 Berlin

Nutzer
Rosa-Luxemburg-Stiftung
Franz-Mehring Platz 1 10243 Berlin

Fachplaner
.
.

Index

a	21.03.2019	Sockelleisten, Angabe Oberbelag

Planinhalt

Ausführungsplanung

Bodenspiegel
4. Obergeschoss

Maßstab	1: 50	Datum	04.02.2019
Größe	110 x 59,4	Stand	21.03.2019

Projekt	Phase	Planer	Planart	Planinhalt	Nummer	Index
ROSA	05	AR	AP	BS	04	a